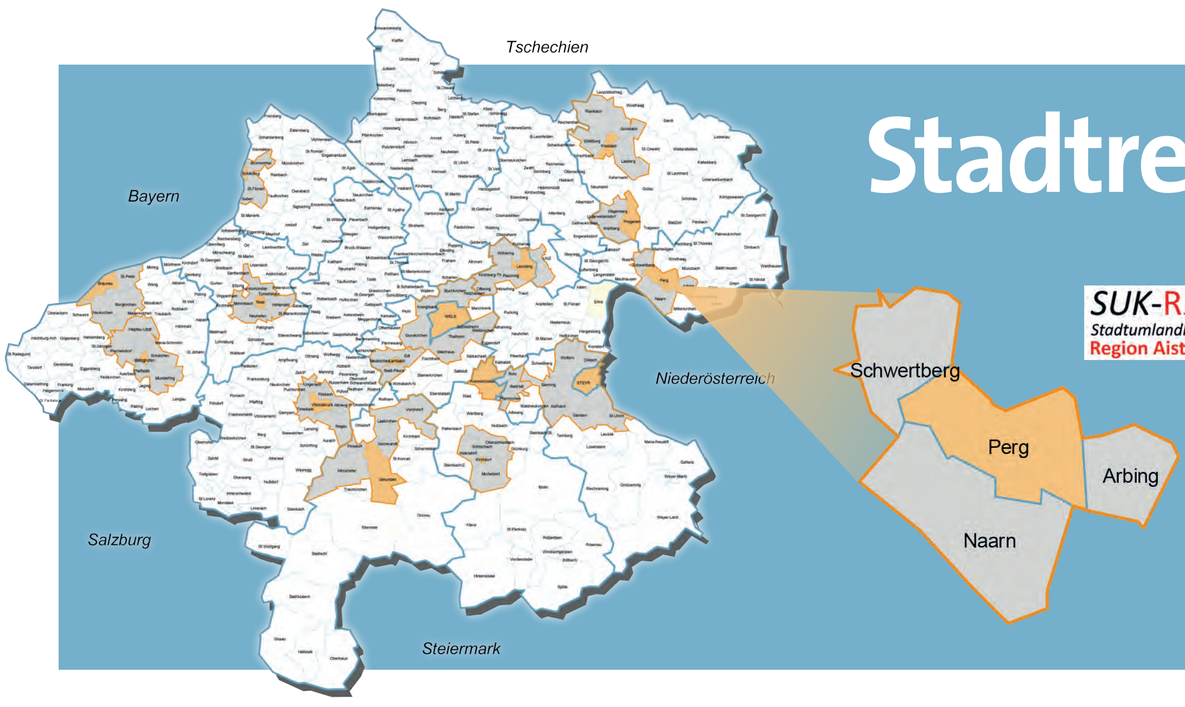

Stadtregion R.AiNa (Region Aist - Naarn)

SUK-R.AiNa
Stadtumlandkooperation
Region Aist - Naarn

- **Beteiligte Gemeinden:** Perg, Schwertberg, Naarn i.M., Arbing.
- **Fläche:** 92,4 km²
- **Einwohner:** 18.889 (01.2018)

Regionssprecher:
BR Bgm. Anton Froschauer (Stadtgemeinde Perg)

Stadtregionsmanager:
Wilhelm Patri MAS (RMOÖ GmbH)

Planungsbüro (Strategie):
Communalp GmbH, Haderer ZT GmbH, Krückl-Seidel-Mayr & Partner-ZT-GmbH und ÖAW (Akademie der Wissenschaften)

2016
- 12.07.2016 Gründung Stadtregionales Forum

2017
- 04/2017 Start Stadtregionale Strategie

2018
- 03/2018 Beschluss Stadtregionale Strategie

Stadtregionale Strategie für die Stadtregion Aist - Naarn (kurz: „R.AiNa“)

Handlungserfordernisse und Ziele:

Für jede **Daseinsgrundfunktion** wurden sogenannte **Produkte** mit Inputs, Vorteilen und Gefahren für **R.AiNa** definiert. Z.B.

- **Leitfaden einer Wohn-und Baukultur**
- **Leitfaden für Betriebsansiedlung**
- **Landwirtschaft-Bodenschutz**
- **Strategie und Maßnahmenpapier für Kinderbetreuung**
- **Strategieplan für das Leben im Alter**
- **Gemeindeübergreifende Herangehensweise im Breitbandausbau**
- **Markenbildungsprozess der Region**
- **Kulturprogramm**
- **Mobilitätsmanagement (Konzept P&R Anlagen)**
- **Tourismusmarketing-Regionaler Freizeitfolder**

V.l.n.r.: Bgm. Gaisberger – Naarn i.M., Bgm. Mag. Oberleitner – Schwertberg, BR Bgm. Froschauer – Perg, Mag. Peer – Communalp, Bgm. Hiesböck – Arbing, DI Klingler – Land OÖ, Patri MAS – RMOÖ GmbH
© RMOÖ GmbH

Umsetzungsstrategie:

Innerregionales Rad- und Fußwegenetz

Umsetzungsprojekte:

Das R.AiNa Rad- und Fußwegekonzept wird als Hauptprodukt der Daseinsgrundfunktionen unmittelbar umgesetzt.

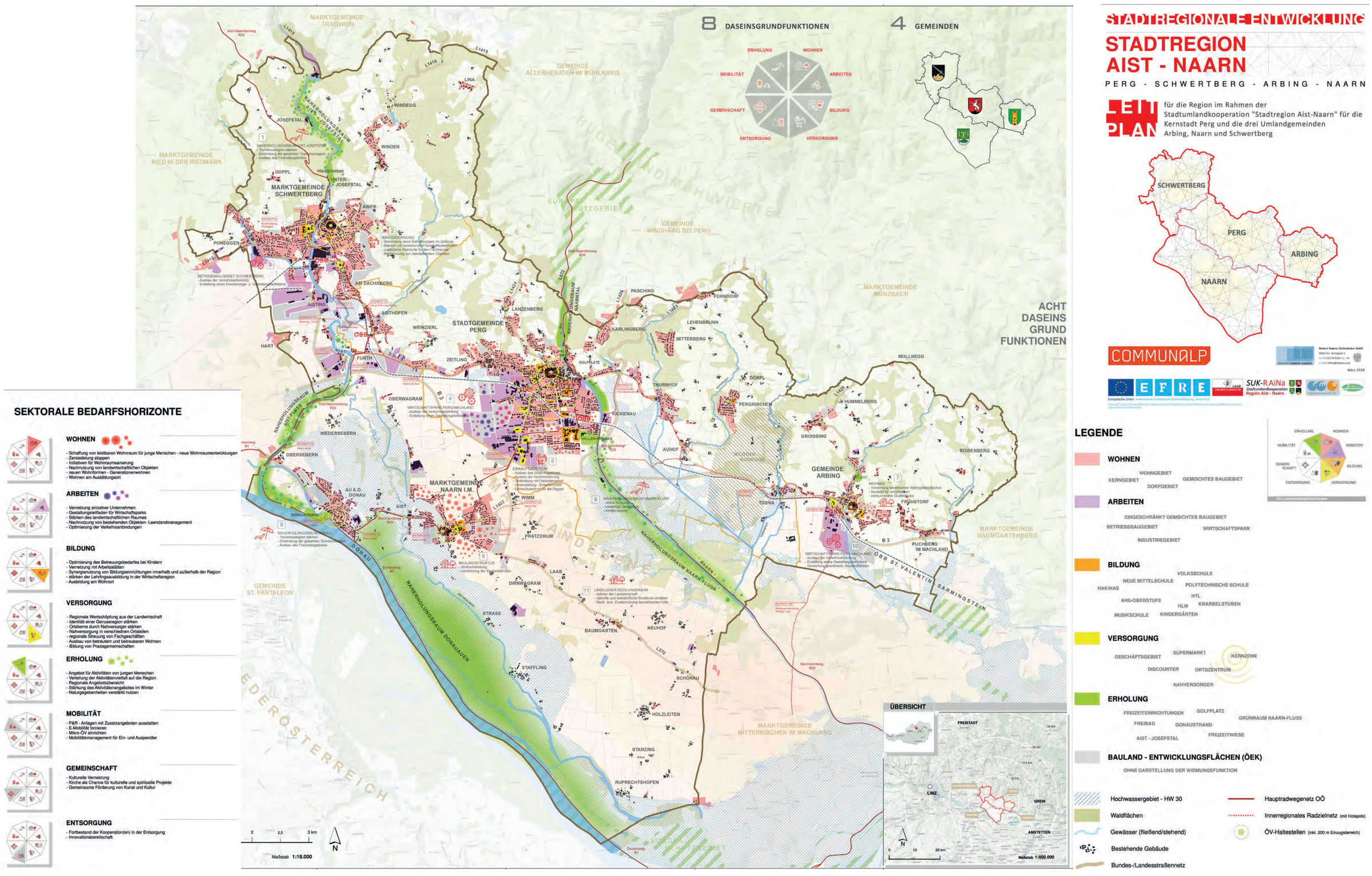

Das Stadtregionsforum R.AiNa begleitetet, steuert und koordiniert bei Bedarf weiterhin mögliche regionale Aktivitäten und Maßnahmen aus der Strategie.

Europäische Union Investitionen in Wachstum & Beschäftigung. Österreich.
EFRE
LAND OBERÖSTERREICH
Regionalmanagement OÖ